

Piano Paesaggistico Regionale della REGIONE LOMBARDIA  
approvato con delibera del Consiglio Regionale n.951 del 19 gennaio 2010, aggiornato con DCR 56/2010 e DCR 276/2011.

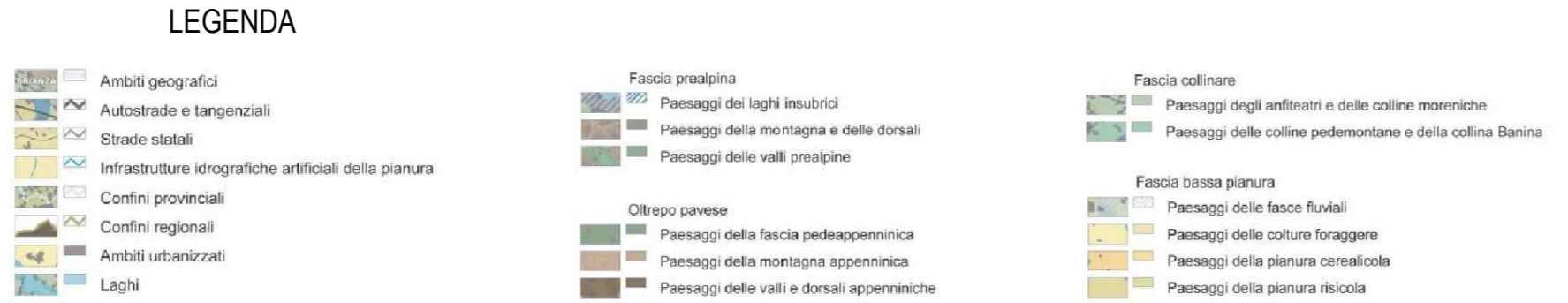

Rete Ecologica Regionale della REGIONE LOMBARDIA  
approvato con delibera della Giunta Regionale n.8/10962 del 30 dicembre 2009.

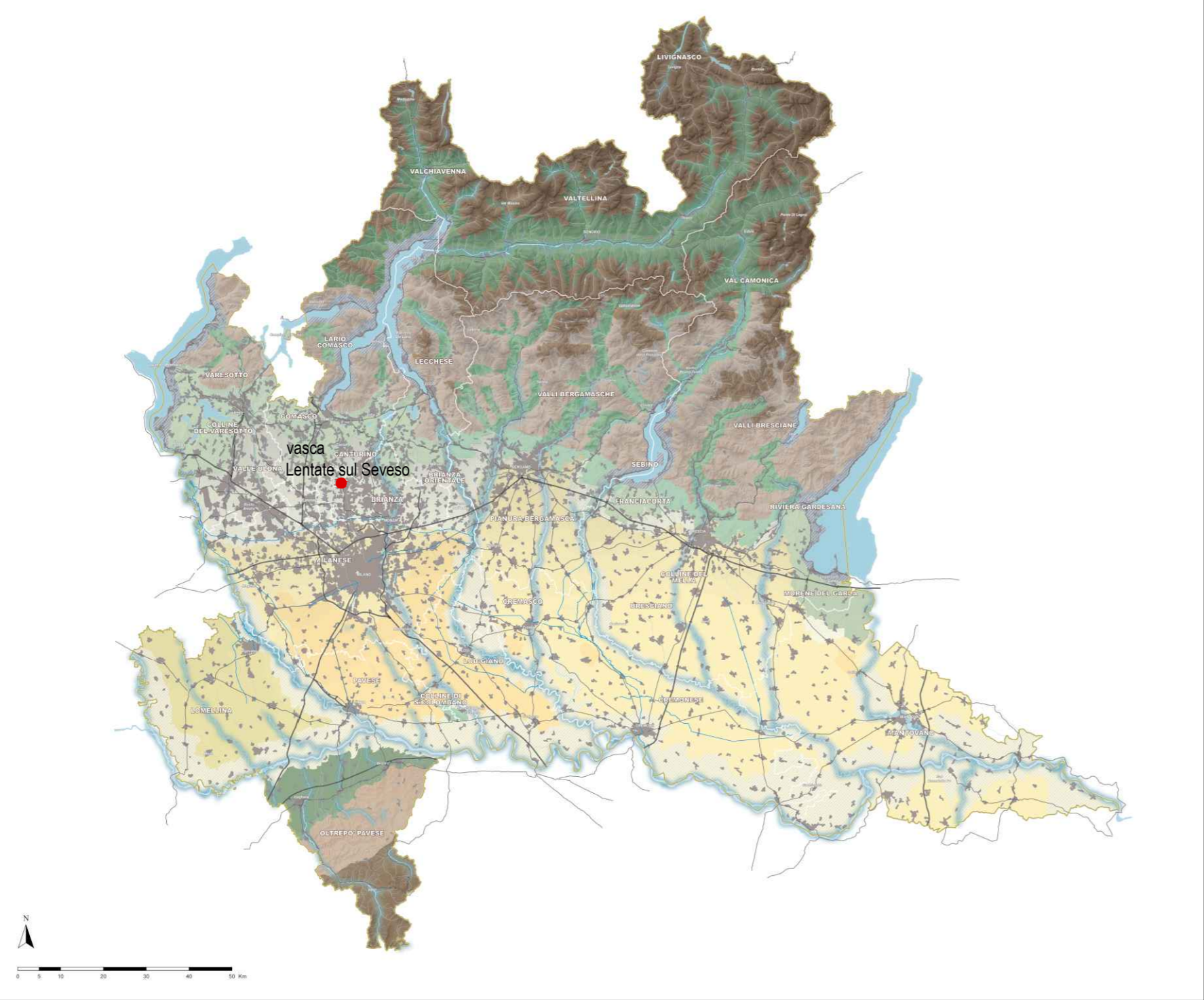
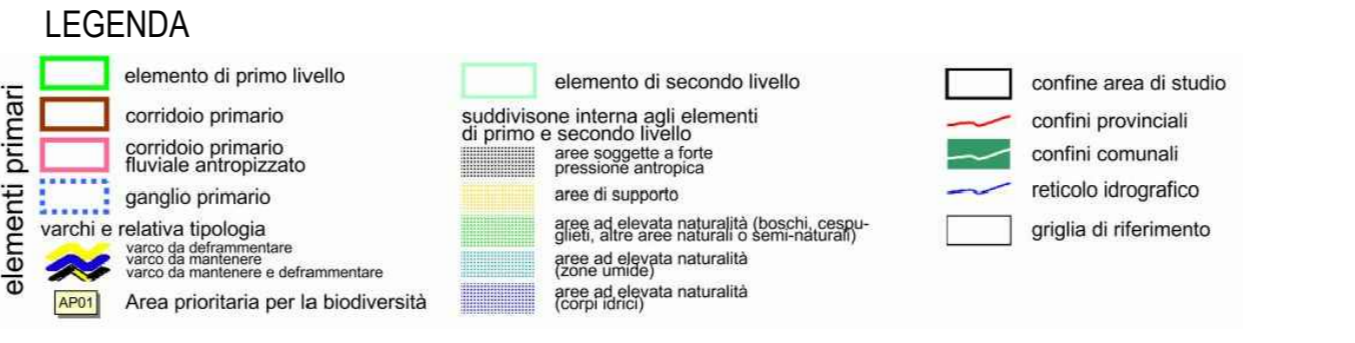
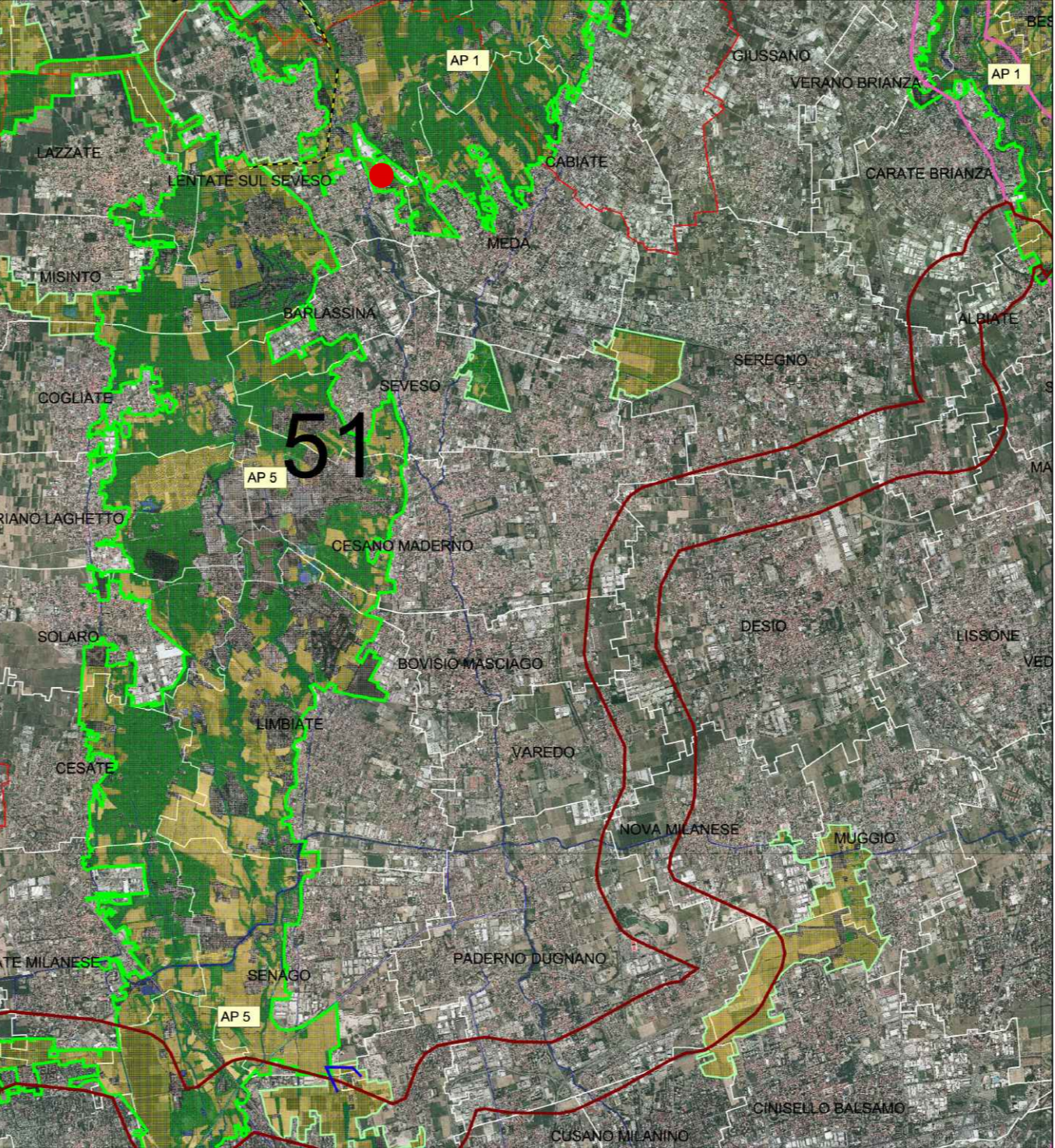

Piano Territoriale di Coordinamento Provinciale della PROVINCIA DI MONZA E BRIANZA  
approvato con delibera del Consiglio Provinciale n.16 del 10 luglio 2013.

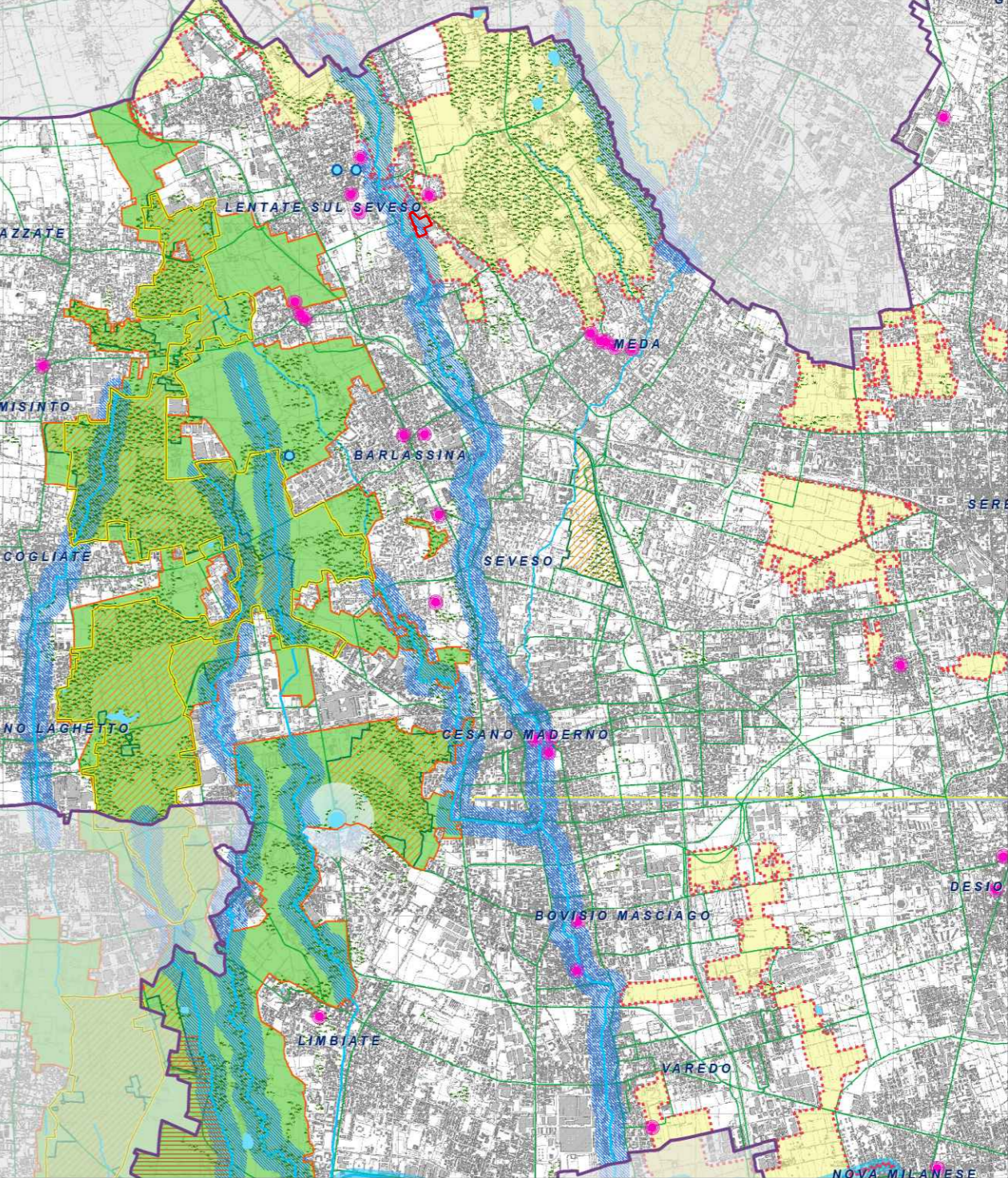

Piano di Governo del Territorio del Comune di LENTATE SUL SEVESO  
approvato con delibera del Consiglio Comunale n.21 del 9 maggio 2013

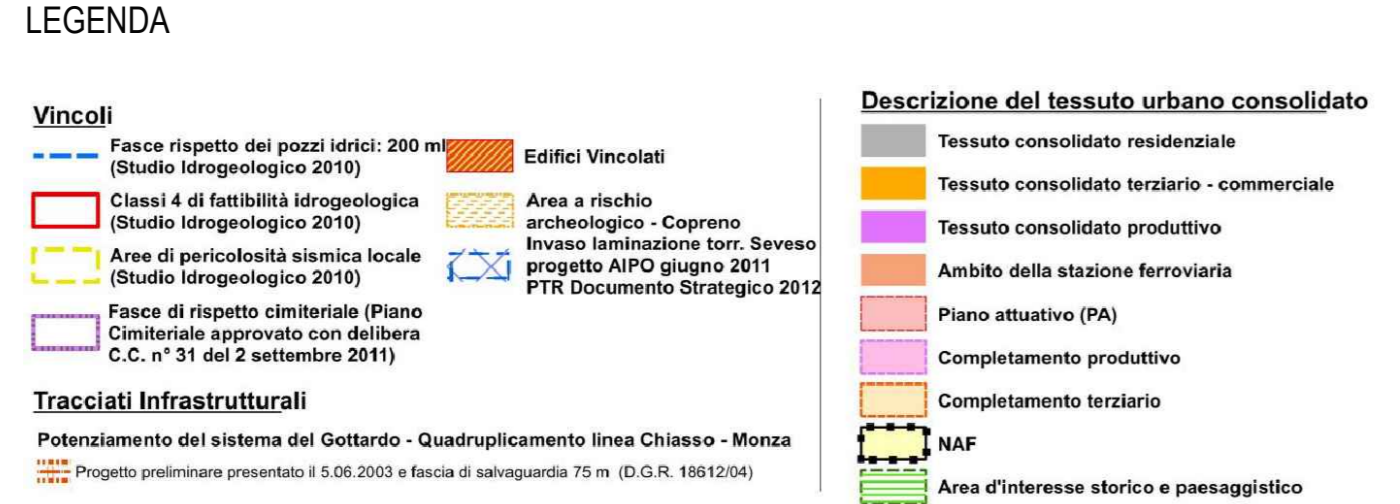

BACINO DEL TORRENTE SEVESO



SISTEMA ECOLOGICO-AMBIENTALE DI RIFERIMENTO

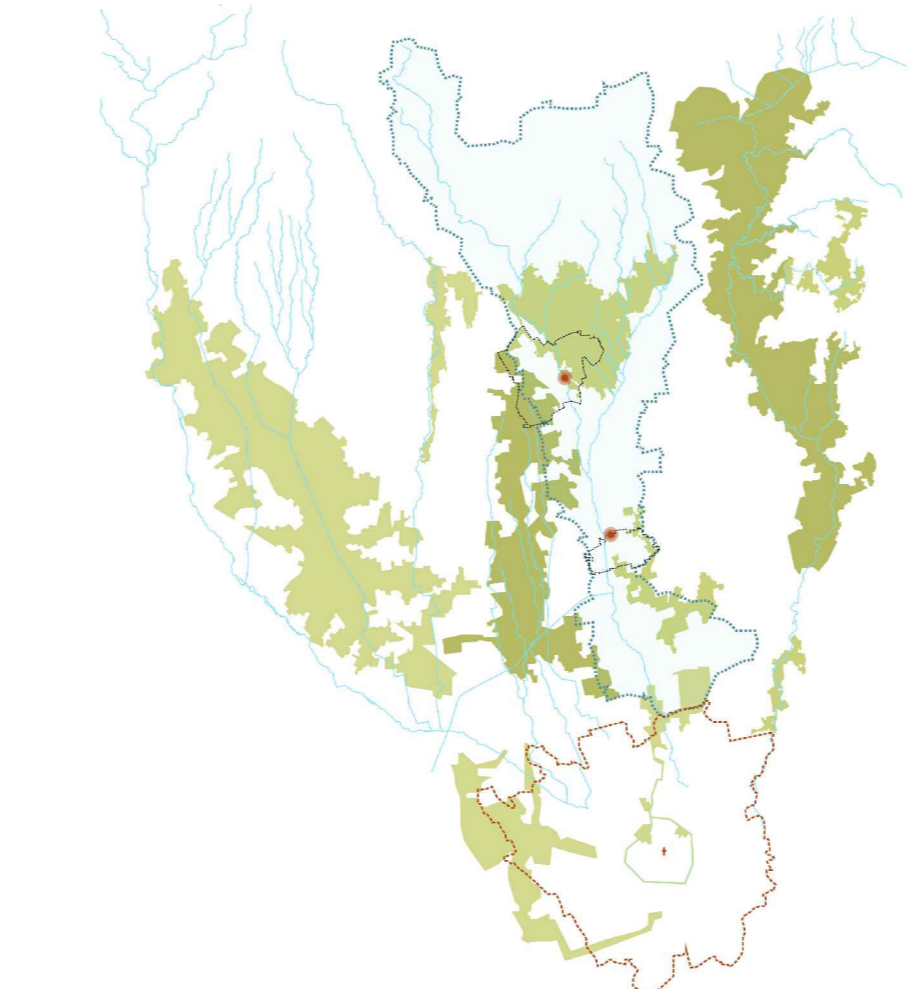

**AREA DI LAMINAZIONE DEL TORRENTE SEVESO  
in Comune di Lentate sul Seveso (MB) - MI-E-795**  
PROGETTO DEFINITIVO  
NOVEMBRE 2014

**PROGETTISTI:**  
ING. GAETANO LA MONTAGNA  
ING. SARA MELONE

**COLLABORATORI ALLA PROGETTAZIONE:**  
GEOM. MAURO MARCONI  
DOTT. ALESSANDRO MORGESSE  
GEOLOGIA:  
DOTT. CRISTIAN MORGANTI

**SUPPORTO ALLA PROGETTAZIONE:**  
PROFESSIONISTI INCARICATI:  
Dott. Ing. GIOVANNI BATTISTA PEDUZZI  
Prof. Ing. ALESSANDRO PAOLETTI  
Dott. Ing. STEFANO CRODI  
Dott. Ing. FILIPPO MALINGEGNO  
Dott. Ing. CRISTINA PASSONI  
Dott. Ing. MASSIMO COCCATO  
Dott. Ing. MARCO MILO  
Dott. Geol. MARIO SPADA  
Dott. Geol. GIAN MARCO ORLANDI  
Dott. Geol. SUSANNA BIANCHI  
Dott. Ing. ALESSANDRO BARBON

**CONSULENZE SPECIALISTICHE:**  
**ASPETTI PAESAGGISTICI E AMBIENTALI:**  
Arch. ANDREAS WIPAR  
Dott. Agr. GIOVANNI SALA  
Arch. LUISA BELLINI  
**QUALITA' DELLE ACQUE:**  
Prof. Dott. VALERIA MEZZANOTTE

**ETATEC S.R.L.**  
STUDIO PAOLETTI  
SOCIETA' DI INGEGNERIA  
Via Bassini 23 20133 Milano | Tel. +39 02 26681264 - fax +39 02 26681553  
etatec@etatec.it - info@etatec.it - www.etatec.it

**STUDIO PAOLETTI INGEGNERI ASSOCIATI**  
Via Bassini 23 20133 Milano | Tel. +39 02 26681264 - fax +39 02 26681553  
StudioPaolotti@etatec.it - StudioPaolotti@etatec.it

**BETA Studio S.R.L.**  
Ponte San Nicolo' (PO) 10020 - Via Guido Renzo 28/A  
Tel. +39 049 8961120 - Fax +39 049 8961090 - info@betastudio.it

**Studio Associato di Geologia Spada**  
Via Geronzi 17 24020 Sorico (BS)  
Tel. +39 030 510080 - Fax +39 030 513738  
Viale Marconi 3 27108 Robbio (PV)

**LAND Milano Srl**  
Via Varese 16 20121 Milano  
Tel. +39 02 8069111 - Fax +39 02 80691130  
www.landmilano.com  
GRUPPO LAND Milano Roma Cagliari Duisburg

Piazza Aspinelli 6 20144 Milano | Tel. +39 02 4814701

TITOLO		SCALA	
INQUADRAMENTO PROGRAMMATICO			
Revisioni	1		
	2		
Numero elaborato	TIPOLOGIA	COMMESSA	DOCUMENTO
	PD	MI-E-795	DI
		NUMERO	
		6.1	